

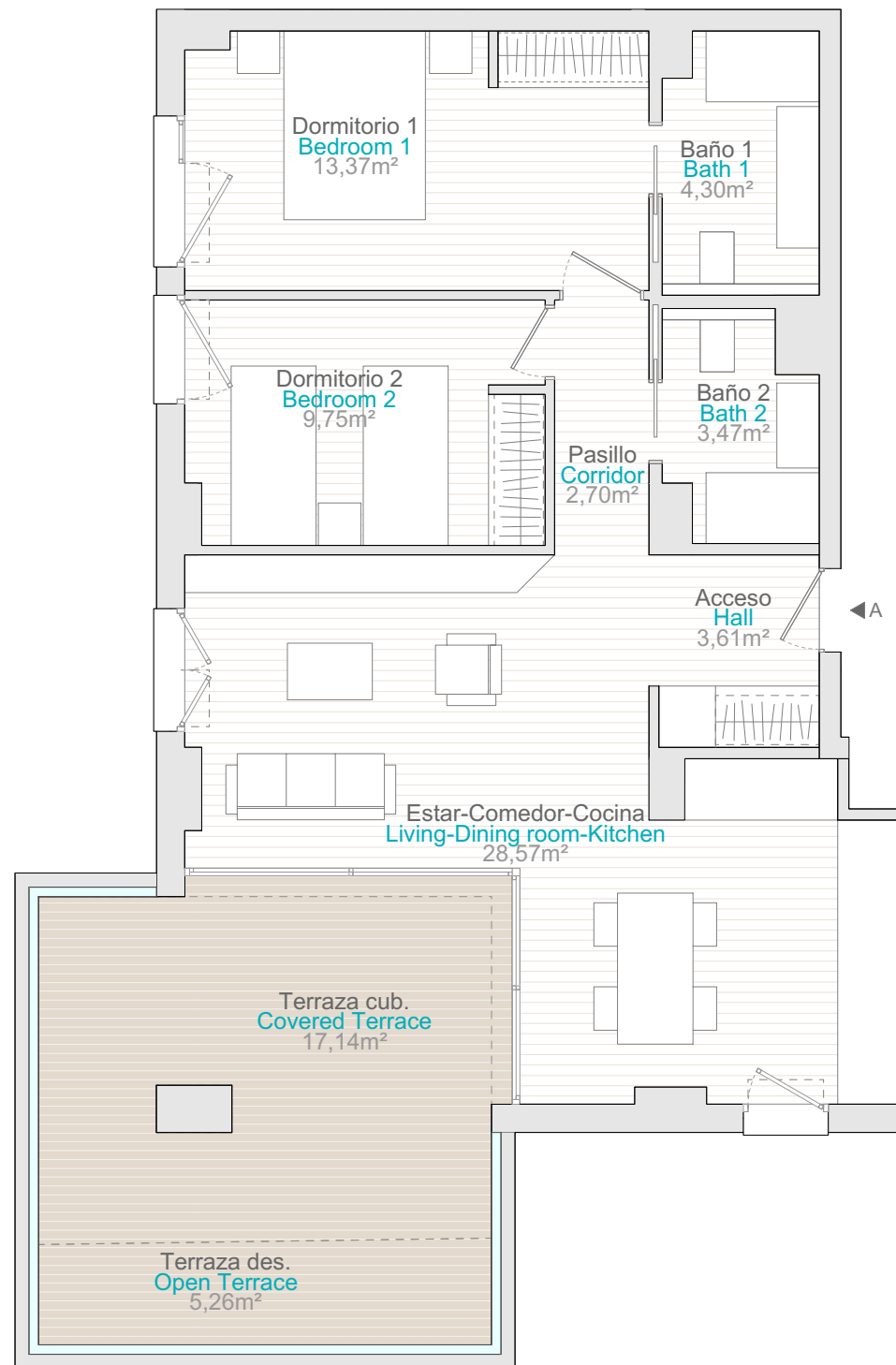

INFORMACIÓN Y VENTA / Sales Information  
+34 653 20 46 44

TORRE 5 | PLANTA 1 | PUERTA A  
Tower 5 | Floor 1 | Door A

SUPERFICIE ÚTIL Usable Area	65,78m <sup>2</sup>
SUPERFICIE TERRAZAS Terrace Area	22,40m <sup>2</sup>
SUPERFICIE CONSTRUIDA /Incl. terrazas/ Built Area /Incl. terrace/	100,38m <sup>2</sup>

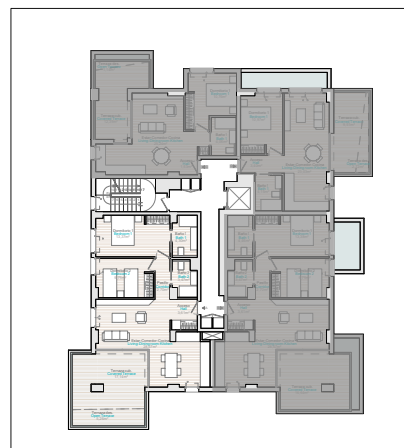
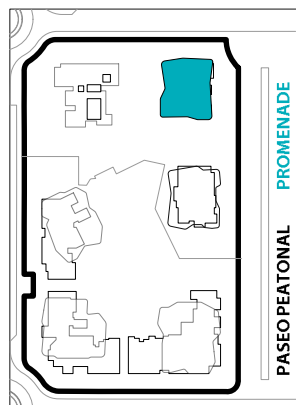

Zona común no transitable | Impassable communal area



Promueve/Developer:  
Torres Investment Opportunities 5, S.L.  
C.I.F.: B-87736120 Calle Periodista P. Arderius 4  
03001 Alicante

NOTA: El presente documento es de carácter informativo. Los planos y las superficies expresadas podrán experimentar variaciones por exigencias técnicas del proyecto. La posición exacta de los huecos de fachada (puertas y ventanas) podrá variarse por imperativo de las futuras determinaciones del Proyecto ejecutivo o por implicaciones de la ejecución de obra, así como su superficie, siempre que ésta aumente o no se reduzca en más de un 10%. También podrá aumentarse su número o, incluso, disminuirse, siempre que se mantenga la anterior condición de superficie. Todo el mobiliario, incluido el de la cocina, armarios y electrodomésticos, es meramente decorativo. Documento no contractual.

Note: This plan is provisional and subject to any changes that may arise from licensing requirements or site management criteria, without compromising quality. The furniture and household items that appear in the plan are merely for decorative purposes. This is a non-contractual document. The imperative determinations of the Executive Project or by implications works of the execution, can change the exact position of the facade of doors and windows, as well the surface area may also be increased or even decrease not more than a 10%.



**aster**  
RESIDENCIAL

INFORMACIÓN Y VENTA / Sales Information  
+34 653 20 46 44

TORRE 5 | PLANTA 1 | PUERTA C  
Tower 5 | Floor 1 | Door C

SUPERFICIE ÚTIL Usable Area	41,59m <sup>2</sup>
SUPERFICIE TERRAZAS Terrace Area	13,53m <sup>2</sup>
SUPERFICIE CONSTRUIDA /Incl. terrazas/ Built Area /Incl. terrace/	64,07m <sup>2</sup>

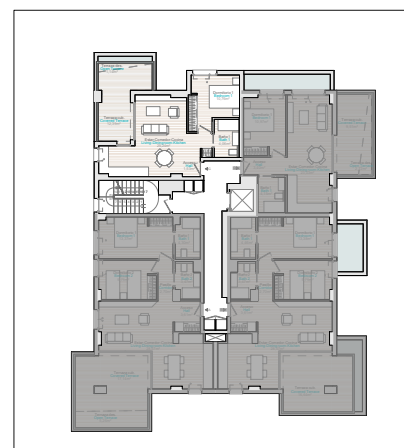
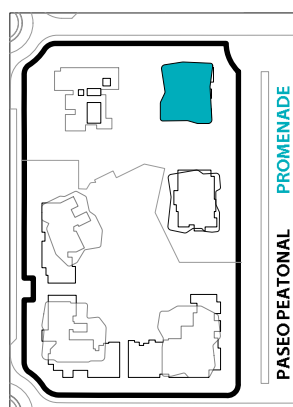
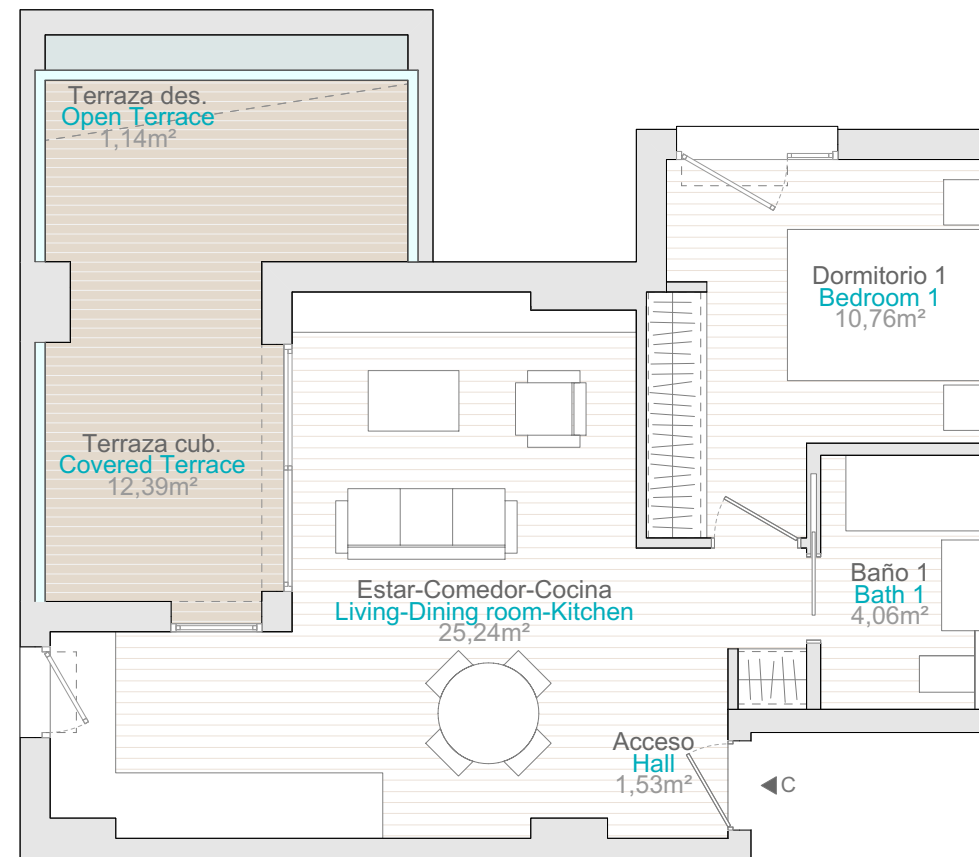

 Zona común no transitable | Impassable communal area



Promueve/Developer:  
Torres Investment Opportunities 5, S.L.  
C.I.F.: B-87736120 Calle Periodista P. Arderius 4  
03001 Alicante

NOTA: El presente documento es de carácter informativo. Los planos y las superficies expresadas podrán experimentar variaciones por exigencias técnicas del proyecto. La posición exacta de los huecos de fachada (puertas y ventanas) podrá variarse por imperativo de las futuras determinaciones del Proyecto ejecutivo o por implicaciones de la ejecución de obra, así como su superficie, siempre que ésta aumente o no se reduzca en más de un 10%. También podrá aumentarse su número o, incluso, disminuirse, siempre que se mantenga la anterior condición de superficie. Todo el mobiliario, incluido el de la cocina, armarios y electrodomésticos, es meramente decorativo. Documento no contractual.

Note: This plan is provisional and subject to any changes that may arise from licensing requirements or site management criteria, without compromising quality. The furniture and household items that appear in the plan are merely for decorative purposes. This is a non-contractual document. The imperative determinations of the Executive Project or by implications works of the execution, can change the exact position of the facade of doors and windows, as well the surface area may also be increased or even decrease not more than a 10%.



**aster**  
RESIDENCIAL

INFORMACIÓN Y VENTA / Sales Information  
+34 653 20 46 44

TORRE 5 | PLANTA 2 | PUERTA B  
Tower 5 | Floor 2 | Door B

SUPERFICIE ÚTIL Usable Area	65,95m <sup>2</sup>
SUPERFICIE TERRAZAS Terrace Area	32,75m <sup>2</sup>
SUPERFICIE CONSTRUIDA /Incl. terrazas/ Built Area /Incl. terrace/	110,71m <sup>2</sup>

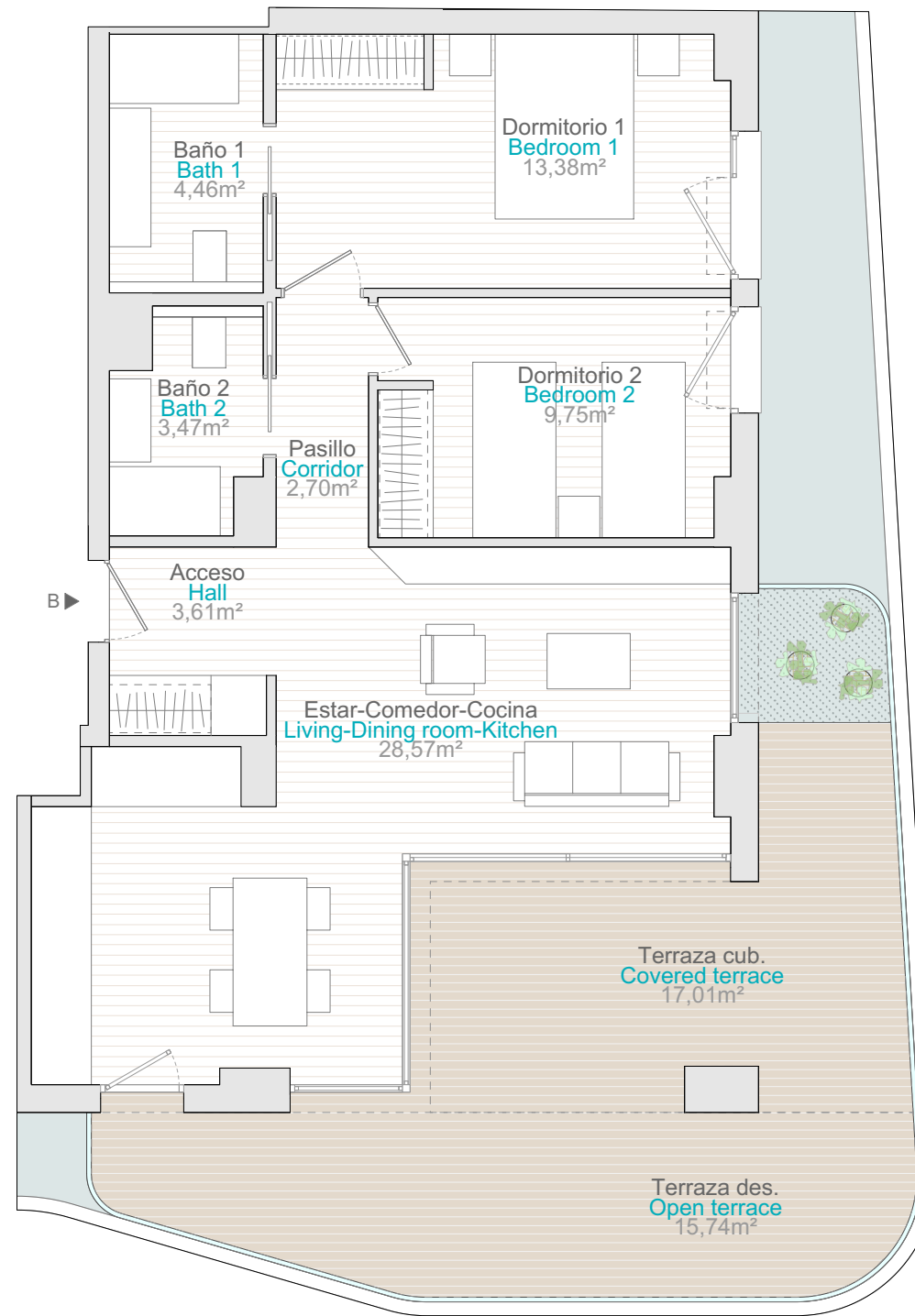
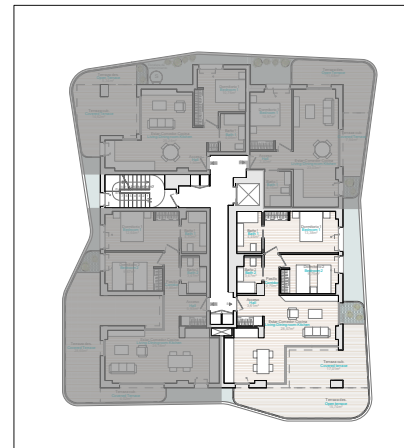
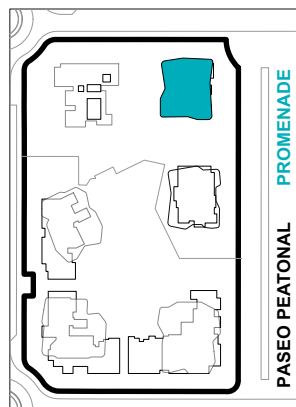

 Zona común no transitable | Impassable communal area



Promueve/Developer:  
Torres Investment Opportunities 5, S.L.  
C.I.F.: B-87736120 Calle Periodista P. Arderius 4  
03001 Alicante

NOTA: El presente documento es de carácter informativo. Los planos y las superficies expresadas podrán experimentar variaciones por exigencias técnicas del proyecto. La posición exacta de los huecos de fachada (puertas y ventanas) podrá variarse por imperativo de las futuras determinaciones del Proyecto ejecutivo o por implicaciones de la ejecución de obra, así como su superficie, siempre que ésta aumente o no se reduzca en más de un 10%. También podrá aumentarse su número o, incluso, disminuirse, siempre que se mantenga la anterior condición de superficie. Todo el mobiliario, incluido el de la cocina, armarios y electrodomésticos, es meramente decorativo. Documento no contractual.

Note: This plan is provisional and subject to any changes that may arise from licensing requirements or site management criteria, without compromising quality. The furniture and household items that appear in the plan are merely for decorative purposes. This is a non-contractual document. The imperative determinations of the Executive Project or by implications works of the execution, can change the exact position of the facade of doors and windows, as well the surface area may also be increased or even decrease not more than a 10%.



**aster**  
RESIDENCIAL

INFORMACIÓN Y VENTA / Sales Information  
+34 653 20 46 44

TORRE 5 | PLANTA 3 | PUERTA B  
Tower 5 | Floor 3 | Door B

SUPERFICIE ÚTIL Usable Area	65,95m <sup>2</sup>
SUPERFICIE TERRAZAS Terrace Area	20,90m <sup>2</sup>
SUPERFICIE CONSTRUIDA /Incl. terrazas/ Built Area /Incl. terrace/	98,86m <sup>2</sup>

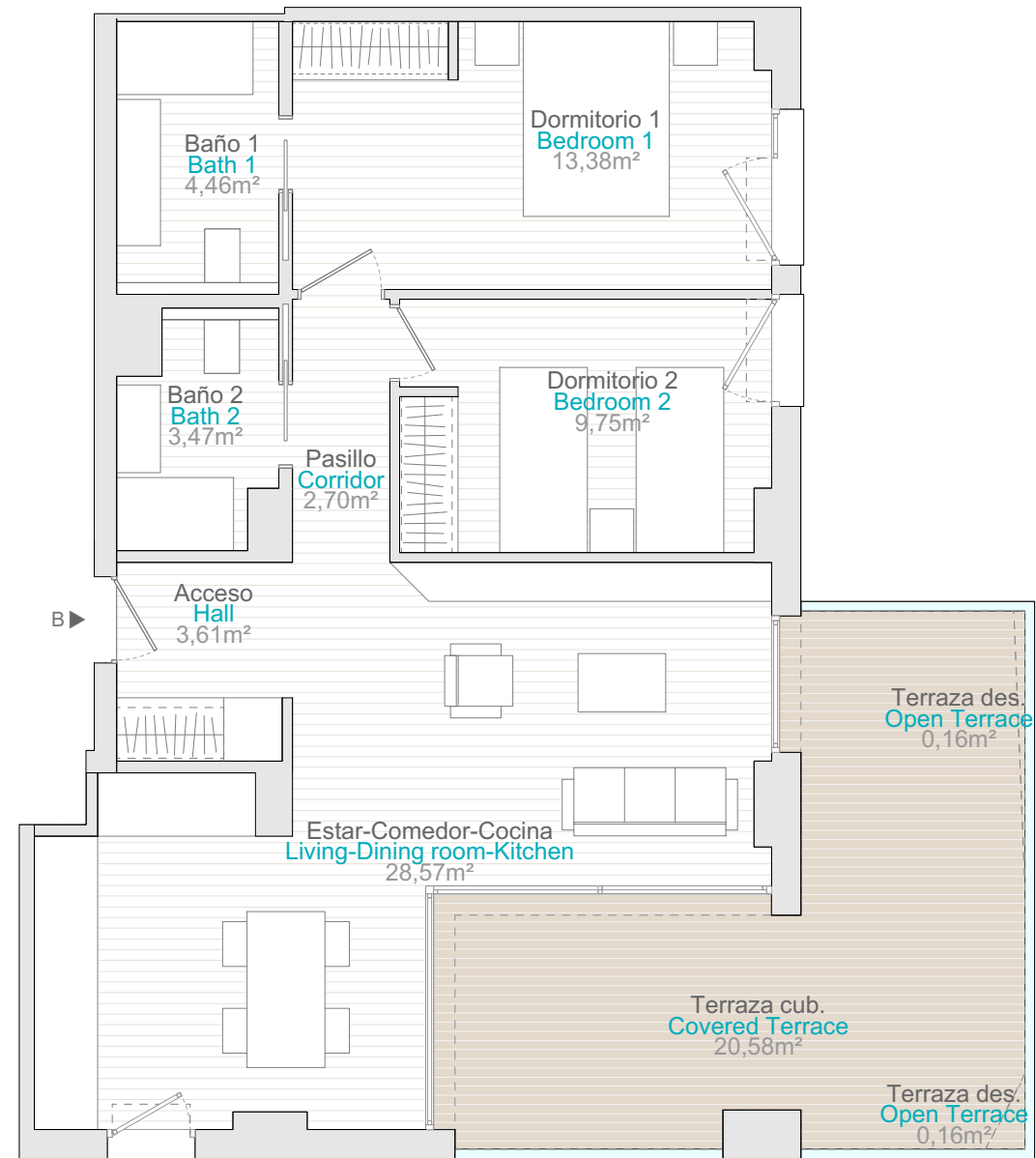
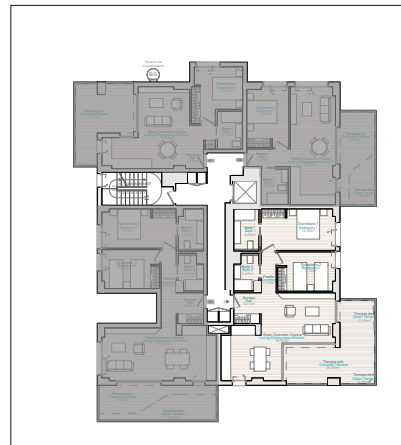
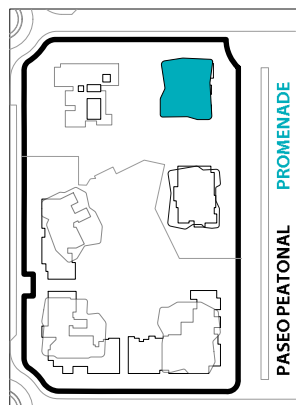

 Zona común no transitable | Impassable communal area



Promueve/Developer:  
Torres Investment Opportunities 5, S.L.  
C.I.F.: B-87736120 Calle Periodista P. Arderius 4  
03001 Alicante

NOTA: El presente documento es de carácter informativo. Los planos y las superficies expresadas podrán experimentar variaciones por exigencias técnicas del proyecto. La posición exacta de los huecos de fachada (puertas y ventanas) podrá variarse por imperativo de las futuras determinaciones del Proyecto ejecutivo o por implicaciones de la ejecución de obra, así como su superficie, siempre que ésta aumente o no se reduzca en más de un 10%. También podrá aumentarse su número o, incluso, disminuirse, siempre que se mantenga la anterior condición de superficie. Todo el mobiliario, incluido el de la cocina, armarios y electrodomésticos, es meramente decorativo. Documento no contractual.

Note: This plan is provisional and subject to any changes that may arise from licensing requirements or site management criteria, without compromising quality. The furniture and household items that appear in the plan are merely for decorative purposes. This is a non-contractual document. The imperative determinations of the Executive Project or by implications works of the execution, can change the exact position of the facade of doors and windows, as well the surface area may also be increased or even decrease not more than a 10%.



INFORMACIÓN Y VENTA / Sales Information  
+34 653 20 46 44

TORRE 5 | PLANTA 3 | PUERTA C  
Tower 5 | Floor 3 | Door C

SUPERFICIE ÚTIL Usable Area	41,59m <sup>2</sup>
SUPERFICIE TERRAZAS Terrace Area	15,33m <sup>2</sup>
SUPERFICIE CONSTRUIDA /Incl. terrazas/ Built Area /Incl. terrace/	65,87m <sup>2</sup>

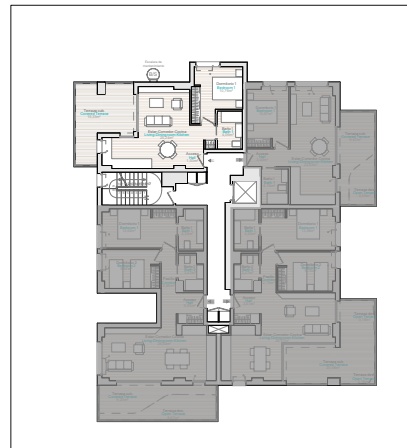
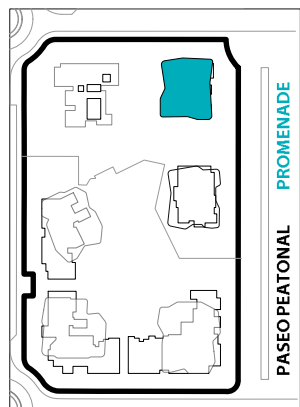
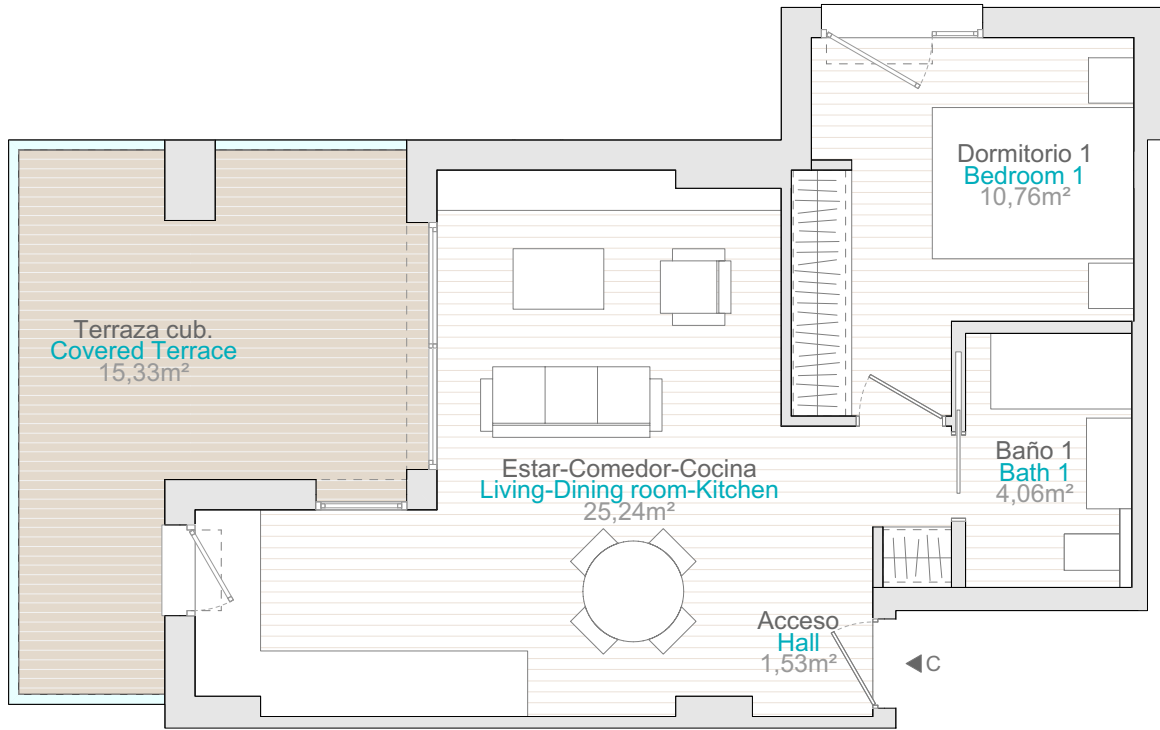

Zona común no transitable | Impassable communal area



Promueve/Developer:  
Torres Investment Opportunities 5, S.L.  
C.I.F.: B-87736120 Calle Periodista P. Arderius 4  
03001 Alicante

NOTA: El presente documento es de carácter informativo. Los planos y las superficies expresadas podrán experimentar variaciones por exigencias técnicas del proyecto. La posición exacta de los huecos de fachada (puertas y ventanas) podrá variarse por imperativo de las futuras determinaciones del Proyecto ejecutivo o por implicaciones de la ejecución de obra, así como su superficie, siempre que ésta aumente o no se reduzca en más de un 10%. También podrá aumentarse su número o, incluso, disminuirse, siempre que se mantenga la anterior condición de superficie. Todo el mobiliario, incluido el de la cocina, armarios y electrodomésticos, es meramente decorativo. Documento no contractual.

Note: This plan is provisional and subject to any changes that may arise from licensing requirements or site management criteria, without compromising quality. The furniture and household items that appear in the plan are merely for decorative purposes. This is a non-contractual document. The imperative determinations of the Executive Project or by implications works of the execution, can change the exact position of the facade of doors and windows, as well the surface area may also be increased or even decrease not more than a 10%.



INFORMACIÓN Y VENTA / Sales Information  
+34 653 20 46 44

TORRE 5 | PLANTA 3 | PUERTA D  
Tower 5 | Floor 3 | Door D

SUPERFICIE ÚTIL Usable Area	41,54m <sup>2</sup>
SUPERFICIE TERRAZAS Terrace Area	14,12m <sup>2</sup>
SUPERFICIE CONSTRUIDA /Incl. terrazas/ Built Area /Incl. terrace/	63,25m <sup>2</sup>

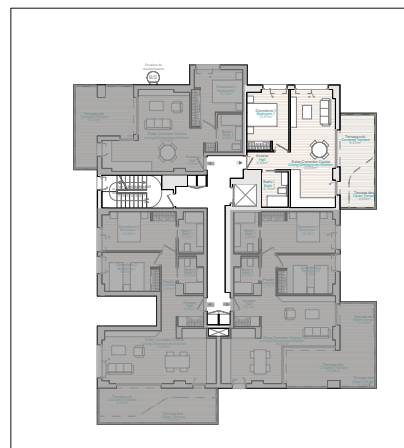
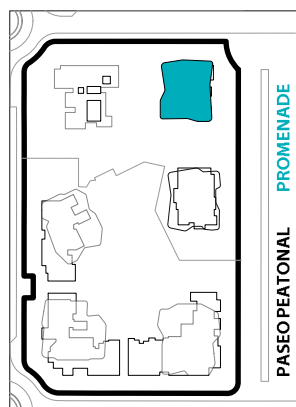
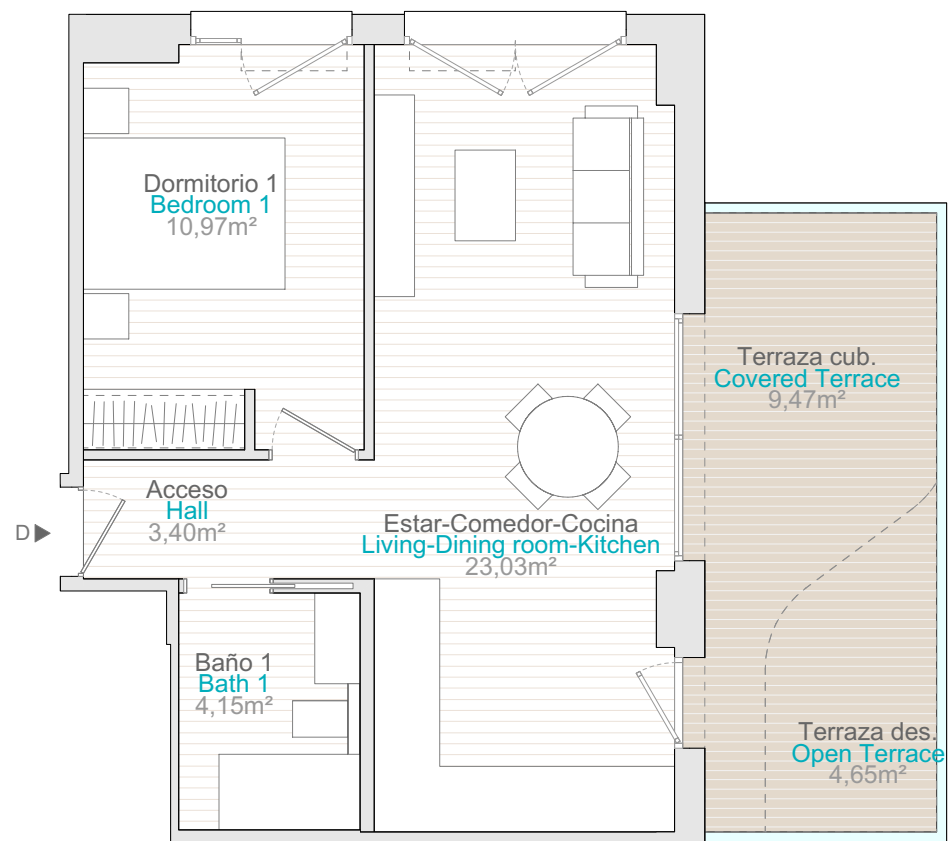

Zona común no transitable | Impassable communal area



Promueve/Developer:  
Torres Investment Opportunities 5, S.L.  
C.I.F.: B-87736120 Calle Periodista P. Arderius 4  
03001 Alicante

NOTA: El presente documento es de carácter informativo. Los planos y las superficies expresadas podrán experimentar variaciones por exigencias técnicas del proyecto. La posición exacta de los huecos de fachada (puertas y ventanas) podrá variarse por imperativo de las futuras determinaciones del Proyecto ejecutivo o por implicaciones de la ejecución de obra, así como su superficie, siempre que ésta aumente o no se reduzca en más de un 10%. También podrá aumentarse su número o, incluso, disminuirse, siempre que se mantenga la anterior condición de superficie. Todo el mobiliario, incluido el de la cocina, armarios y electrodomésticos, es meramente decorativo. Documento no contractual.

Note: This plan is provisional and subject to any changes that may arise from licensing requirements or site management criteria, without compromising quality. The furniture and household items that appear in the plan are merely for decorative purposes. This is a non-contractual document. The imperative determinations of the Executive Project or by implications works of the execution, can change the exact position of the facade of doors and windows, as well the surface area may also be increased or even decrease not more than a 10%.



**aster**  
RESIDENCIAL

INFORMACIÓN Y VENTA / Sales Information  
+34 653 20 46 44

**TORRE 5 | PLANTA 4 | PUERTA A**  
Tower 5 | Floor 4 | Door A

SUPERFICIE ÚTIL Usable Area	65,78m <sup>2</sup>
SUPERFICIE TERRAZAS Terrace Area	29,23m <sup>2</sup>
SUPERFICIE CONSTRUIDA /Incl. terrazas/ Built Area /Incl. terrace/	107,20m <sup>2</sup>

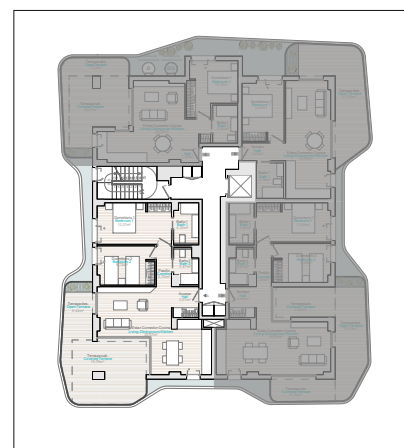
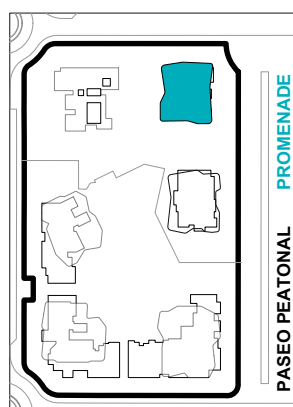
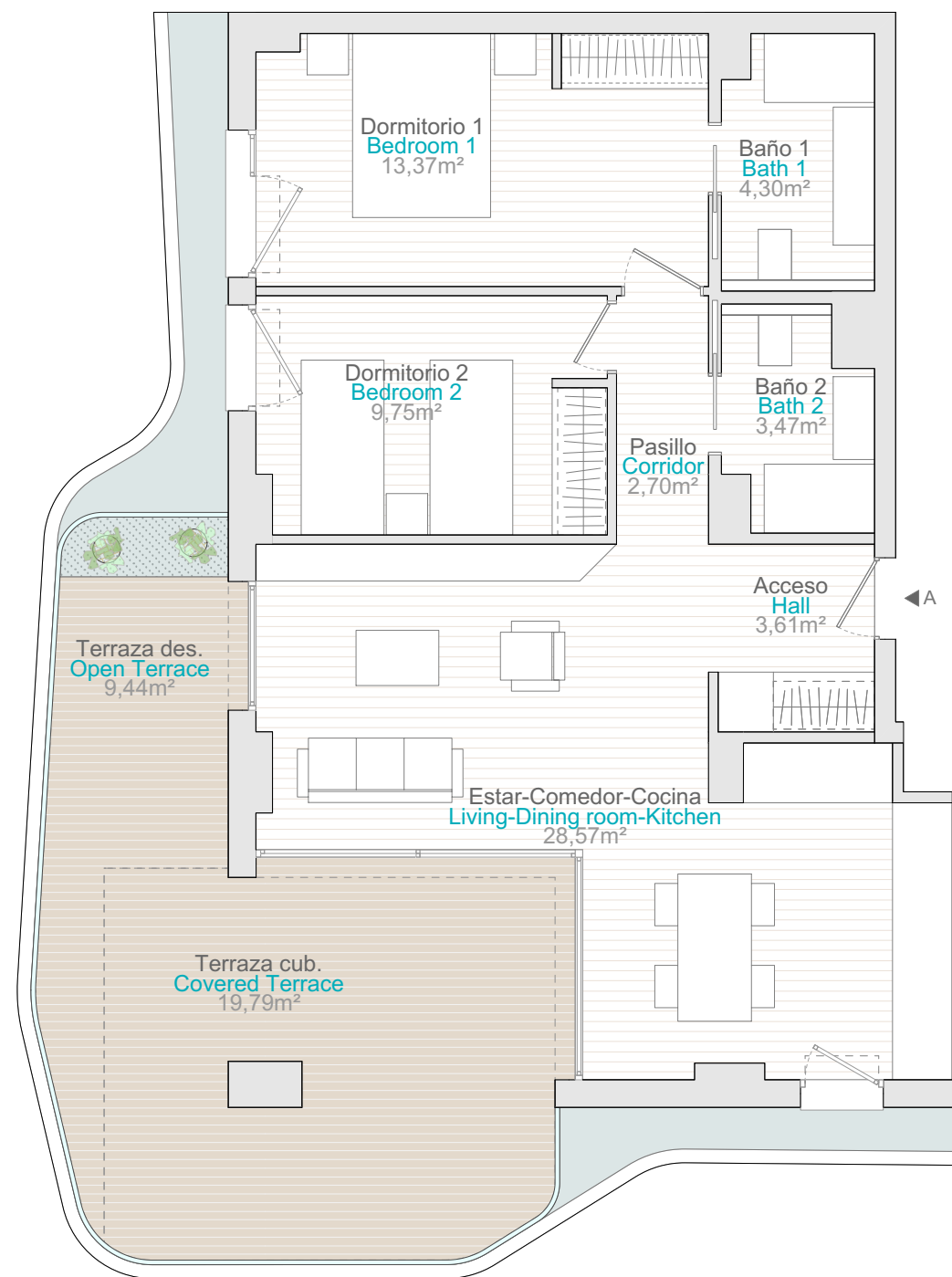

 Zona común no transitable | Impassable communal area



Promueve/Developer:  
Torres Investment Opportunities 5, S.L.  
C.I.F.: B-87736120 Calle Periodista P. Arderius 4  
03001 Alicante

NOTA: El presente documento es de carácter informativo. Los planos y las superficies expresadas podrán experimentar variaciones por exigencias técnicas del proyecto. La posición exacta de los huecos de fachada (puertas y ventanas) podrá variarse por imperativo de las futuras determinaciones del Proyecto ejecutivo o por implicaciones de la ejecución de obra, así como su superficie, siempre que ésta aumente o no se reduzca en más de un 10%. También podrá aumentarse su número o, incluso, disminuirse, siempre que se mantenga la anterior condición de superficie. Todo el mobiliario, incluido el de la cocina, armarios y electrodomésticos, es meramente decorativo. Documento no contractual.

Note: This plan is provisional and subject to any changes that may arise from licensing requirements or site management criteria, without compromising quality. The furniture and household items that appear in the plan are merely for decorative purposes. This is a non-contractual document. The imperative determinations of the Executive Project or by implications works of the execution, can change the exact position of the facade of doors and windows, as well the surface area may also be increased or even decrease not more than a 10%.



**aster**  
RESIDENCIAL

INFORMACIÓN Y VENTA / Sales Information  
+34 653 20 46 44

TORRE 5 | PLANTA 4 | PUERTA B  
Tower 5 | Floor 4 | Door B

SUPERFICIE ÚTIL Usable Area	65,03m <sup>2</sup>
SUPERFICIE TERRAZAS Terrace Area	29,39m <sup>2</sup>
SUPERFICIE CONSTRUIDA /Incl. terrazas/ Built Area /Incl. terrace/	108,38m <sup>2</sup>

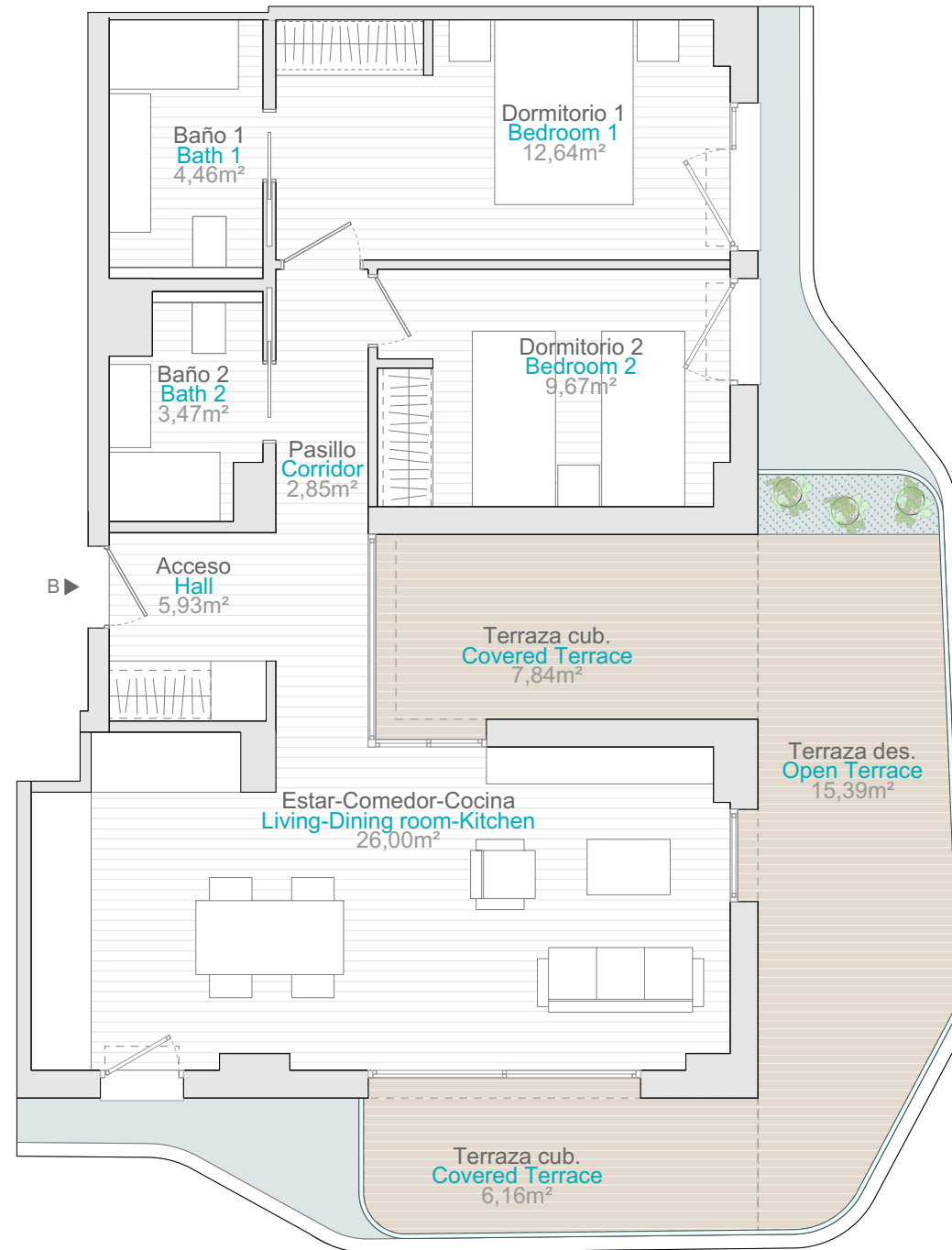
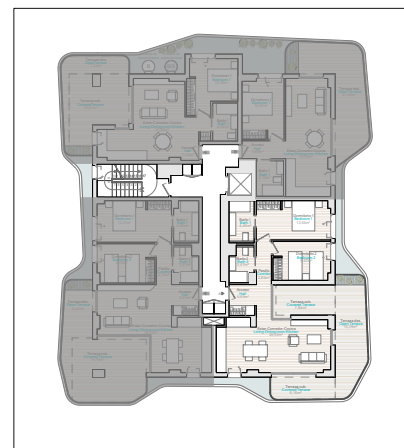
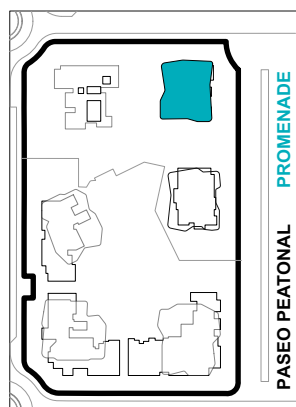

 Zona común no transitable | Impassable communal area



Promueve/Developer:  
Torres Investment Opportunities 5, S.L.  
C.I.F.: B-87736120 Calle Periodista P. Arderius 4  
03001 Alicante

NOTA: El presente documento es de carácter informativo. Los planos y las superficies expresadas podrán experimentar variaciones por exigencias técnicas del proyecto. La posición exacta de los huecos de fachada (puertas y ventanas) podrá variarse por imperativo de las futuras determinaciones del Proyecto ejecutivo o por implicaciones de la ejecución de obra, así como su superficie, siempre que ésta aumente o no se reduzca en más de un 10%. También podrá aumentarse su número o, incluso, disminuirse, siempre que se mantenga la anterior condición de superficie. Todo el mobiliario, incluido el de la cocina, armarios y electrodomésticos, es meramente decorativo. Documento no contractual.

Note: This plan is provisional and subject to any changes that may arise from licensing requirements or site management criteria, without compromising quality. The furniture and household items that appear in the plan are merely for decorative purposes. This is a non-contractual document. The imperative determinations of the Executive Project or by implications works of the execution, can change the exact position of the facade of doors and windows, as well the surface area may also be increased or even decrease not more than a 10%.



INFORMACIÓN Y VENTA / Sales Information  
+34 653 20 46 44

TORRE 5 | PLANTA 5 | PUERTA A  
Tower 5 | Floor 5 | Door A

SUPERFICIE ÚTIL Usable Area	65,78m <sup>2</sup>
SUPERFICIE TERRAZAS Terrace Area	22,64m <sup>2</sup>
SUPERFICIE CONSTRUIDA /Incl. terrazas/ Built Area /Incl. terrace/	100,62m <sup>2</sup>

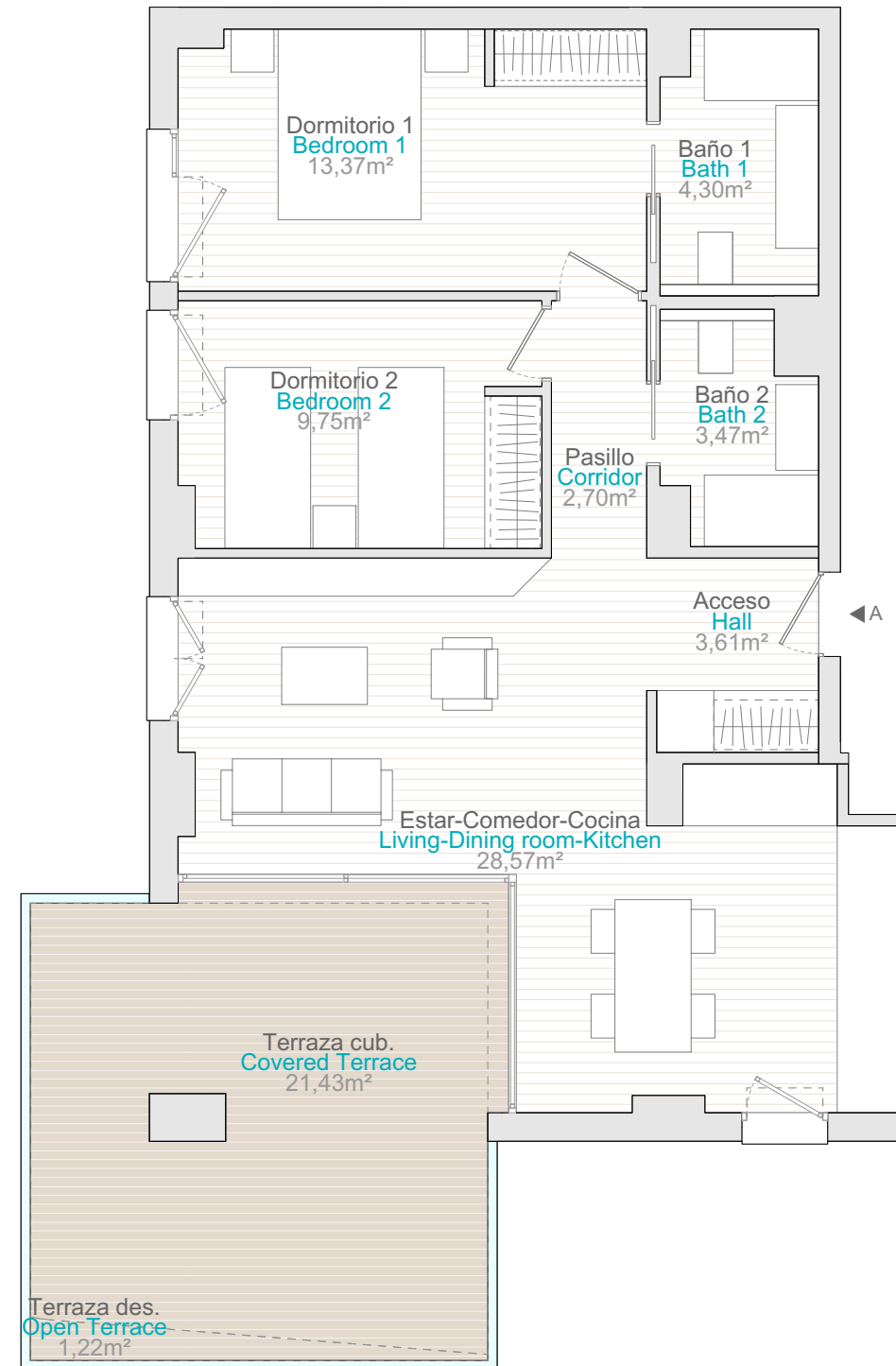
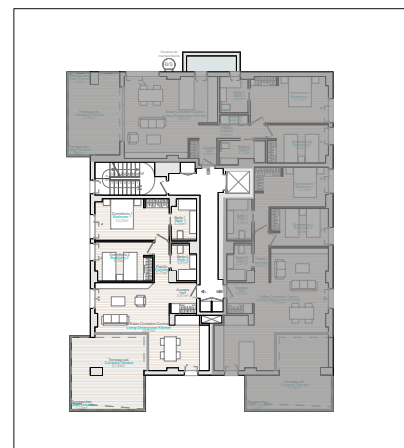
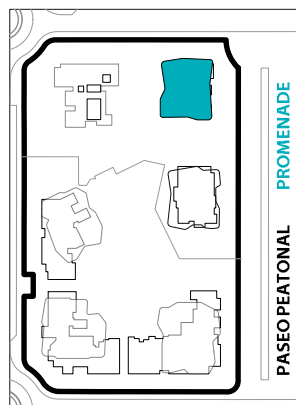

Zona común no transitable | Impassable communal area



Promueve/Developer:  
Torres Investment Opportunities 5, S.L.  
C.I.F.: B-87736120 Calle Periodista P. Arderius 4  
03001 Alicante

NOTA: El presente documento es de carácter informativo. Los planos y las superficies expresadas podrán experimentar variaciones por exigencias técnicas del proyecto. La posición exacta de los huecos de fachada (puertas y ventanas) podrá variarse por imperativo de las futuras determinaciones del Proyecto ejecutivo o por implicaciones de la ejecución de obra, así como su superficie, siempre que ésta aumente o no se reduzca en más de un 10%. También podrá aumentarse su número o, incluso, disminuirse, siempre que se mantenga la anterior condición de superficie. Todo el mobiliario, incluido el de la cocina, armarios y electrodomésticos, es meramente decorativo. Documento no contractual.

Note: This plan is provisional and subject to any changes that may arise from licensing requirements or site management criteria, without compromising quality. The furniture and household items that appear in the plan are merely for decorative purposes. This is a non-contractual document. The imperative determinations of the Executive Project or by implications works of the execution, can change the exact position of the facade of doors and windows, as well the surface area may also be increased or even decrease not more than a 10%.



**aster**  
RESIDENCIAL

INFORMACIÓN Y VENTA / Sales Information  
+34 653 20 46 44

TORRE 5 | PLANTA 5 | PUERTA B  
Tower 5 | Floor 5 | Door B

SUPERFICIE ÚTIL Usable Area	75,88m <sup>2</sup>
SUPERFICIE TERRAZAS Terrace Area	21,23m <sup>2</sup>
SUPERFICIE CONSTRUIDA /Incl. terrazas/ Built Area /Incl. terrace/	110,16m <sup>2</sup>

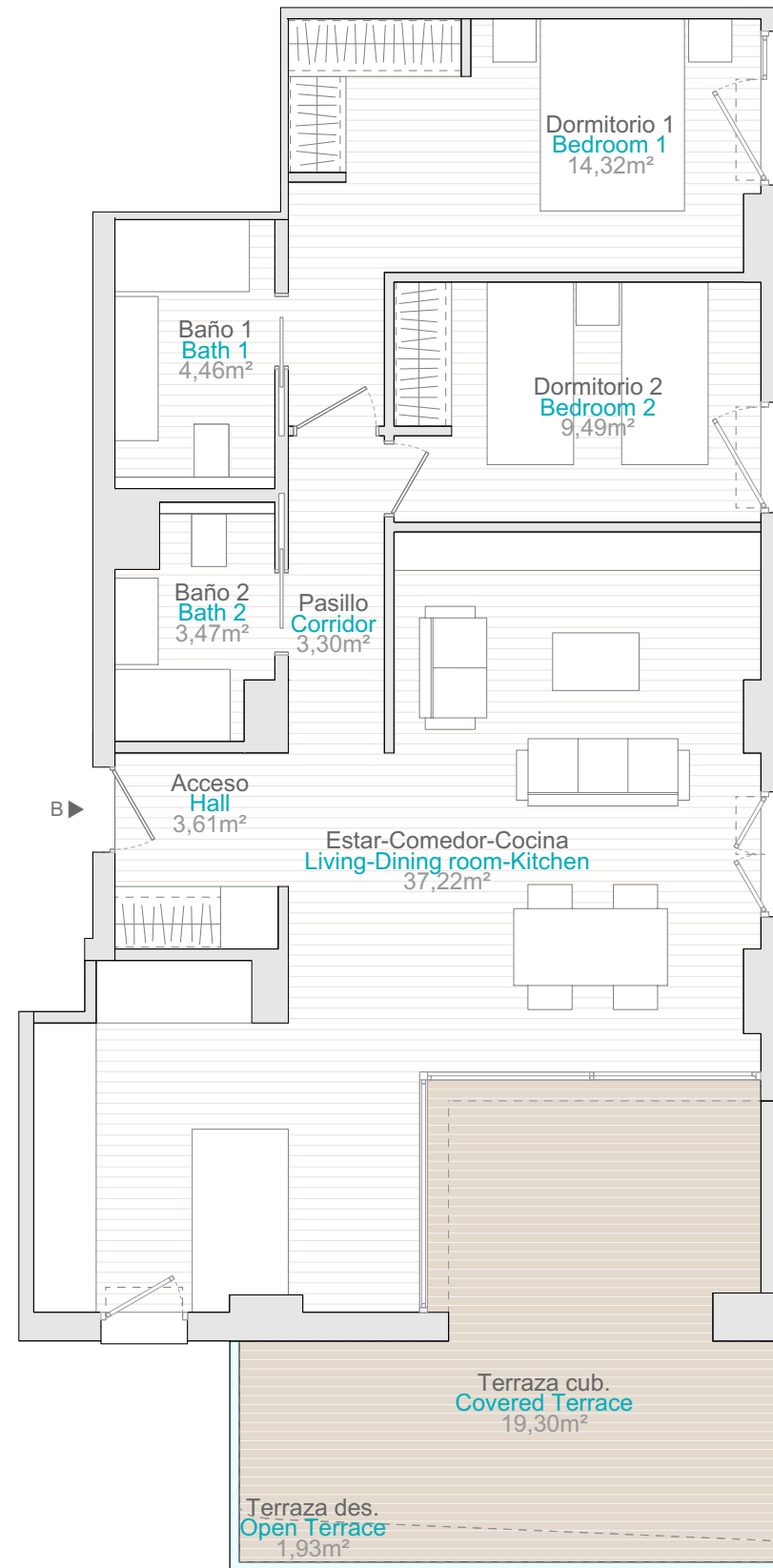
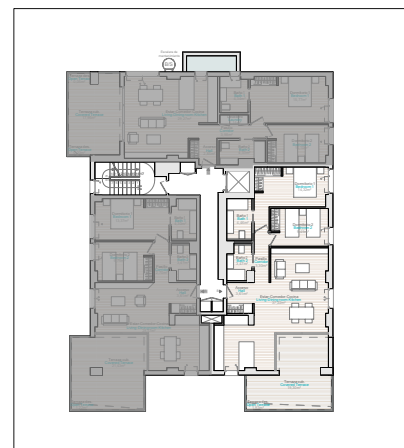
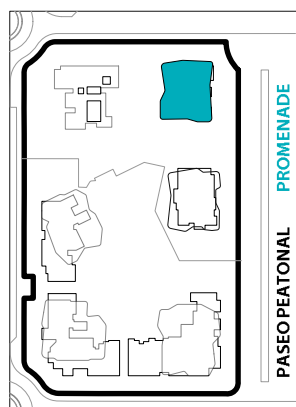

 Zona común no transitable | Impassable communal area



Promueve/Developer:  
Torres Investment Opportunities 5, S.L.  
C.I.F.: B-87736120 Calle Periodista P. Arderius 4  
03001 Alicante

NOTA: El presente documento es de carácter informativo. Los planos y las superficies expresadas podrán experimentar variaciones por exigencias técnicas del proyecto. La posición exacta de los huecos de fachada (puertas y ventanas) podrá variarse por imperativo de las futuras determinaciones del Proyecto ejecutivo o por implicaciones de la ejecución de obra, así como su superficie, siempre que ésta aumente o no se reduzca en más de un 10%. También podrá aumentarse su número o, incluso, disminuirse, siempre que se mantenga la anterior condición de superficie. Todo el mobiliario, incluido el de la cocina, armarios y electrodomésticos, es meramente decorativo. Documento no contractual.

Note: This plan is provisional and subject to any changes that may arise from licensing requirements or site management criteria, without compromising quality. The furniture and household items that appear in the plan are merely for decorative purposes. This is a non-contractual document. The imperative determinations of the Executive Project or by implications works of the execution, can change the exact position of the facade of doors and windows, as well the surface area may also be increased or even decrease not more than a 10%.





**aster**  
RESIDENCIAL

INFORMACIÓN Y VENTA / Sales Information  
+34 653 20 46 44

TORRE 5 | PLANTA 5 | PUERTA C  
Tower 5 | Floor 5 | Door C

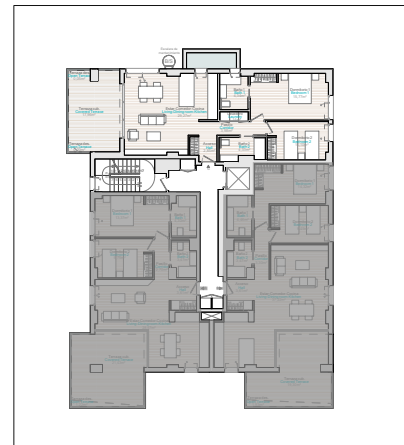
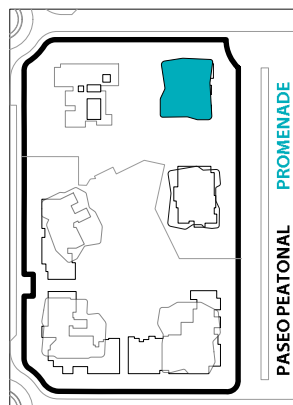
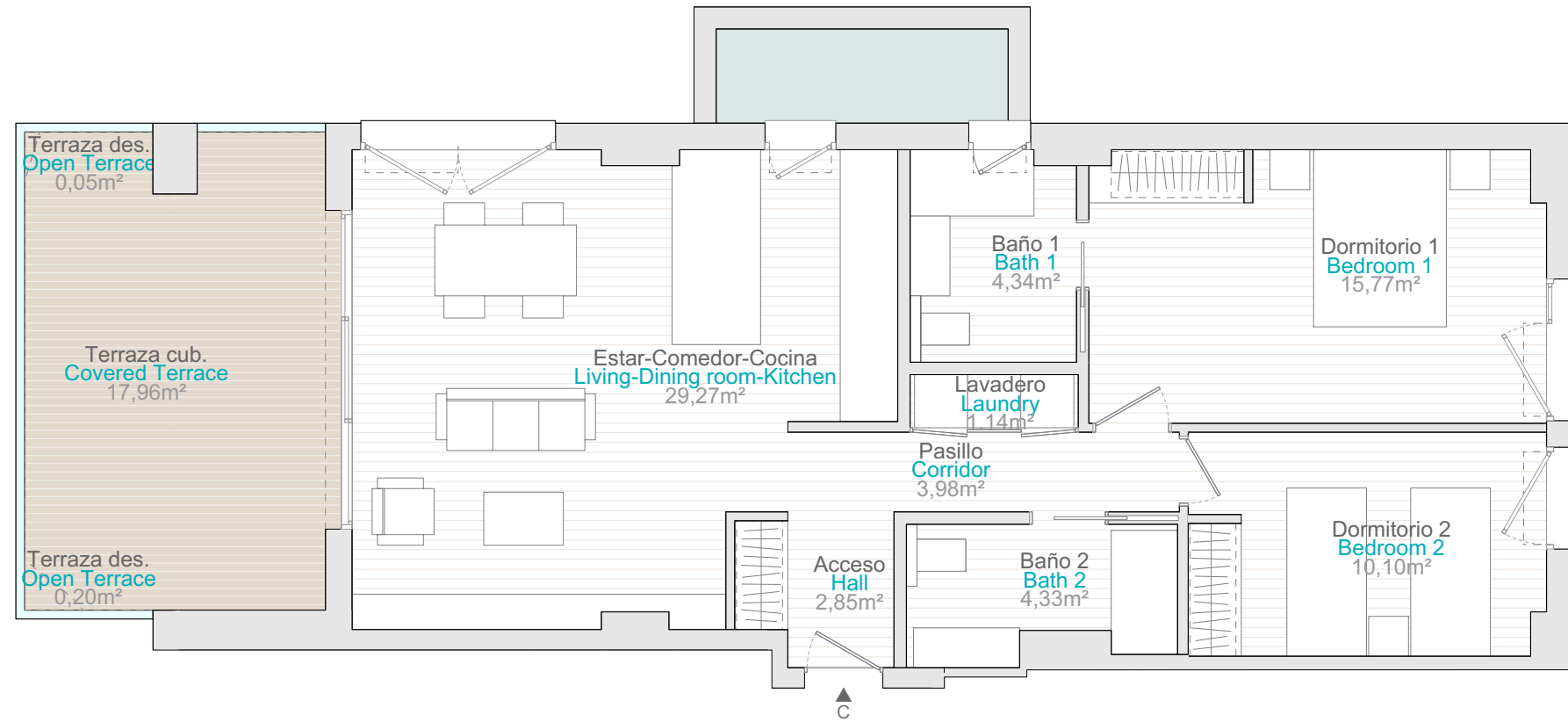
SUPERFICIE ÚTIL Usable Area	71,77m <sup>2</sup>
SUPERFICIE TERRAZAS Terrace Area	18,21m <sup>2</sup>
SUPERFICIE CONSTRUIDA /Incl. terrazas/ Built Area /Incl. terrace/	103,27m <sup>2</sup>



 Zona común no transitable | Impassable communal area



Promueve/Developer:  
Torres Investment Opportunities 5, S.L.  
C.I.F.: B-87736120 Calle Periodista P. Arderius 4  
03001 Alicante

NOTA: El presente documento es de carácter informativo. Los planos y las superficies expresadas podrán experimentar variaciones por exigencias técnicas del proyecto. La posición exacta de los huecos de fachada (puertas y ventanas) podrá variarse por imperativo de las futuras determinaciones del Proyecto ejecutivo o por implicaciones de la ejecución de obra, así como su superficie, siempre que ésta aumente o no se reduzca en más de un 10%. También podrá aumentarse su número o, incluso, disminuirse, siempre que se mantenga la anterior condición de superficie. Todo el mobiliario, incluido el de la cocina, armarios y electrodomésticos, es meramente decorativo. Documento no contractual.

Note: This plan is provisional and subject to any changes that may arise from licensing requirements or site management criteria, without compromising quality. The furniture and household items that appear in the plan are merely for decorative purposes. This is a non-contractual document. The imperative determinations of the Executive Project or by implications works of the execution, can change the exact position of the facade of doors and windows, as well the surface area may also be increased or even decrease not more than a 10%.